

Z35 - NOSNÁ KONSTRUKCE VRV JEDNOTEK

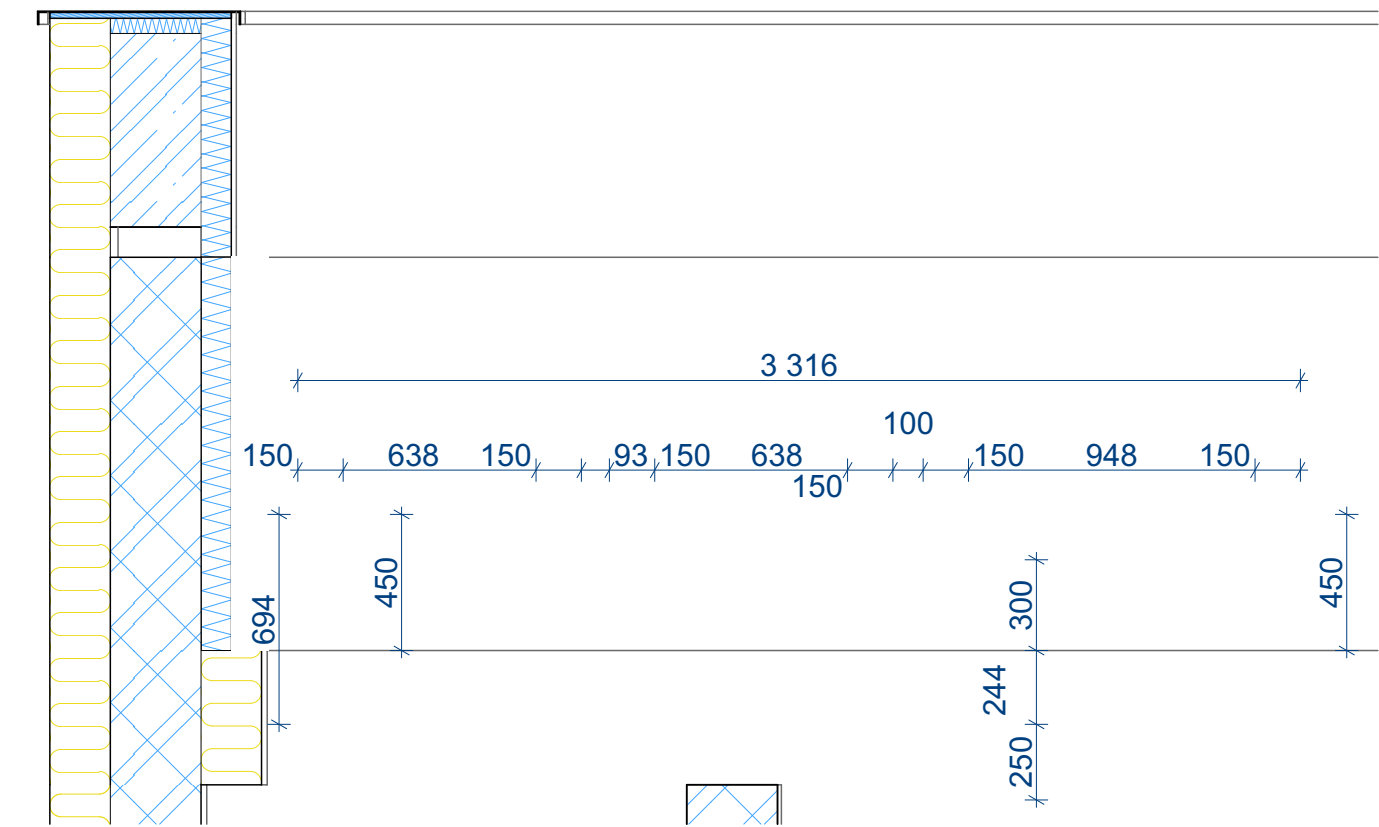

=====

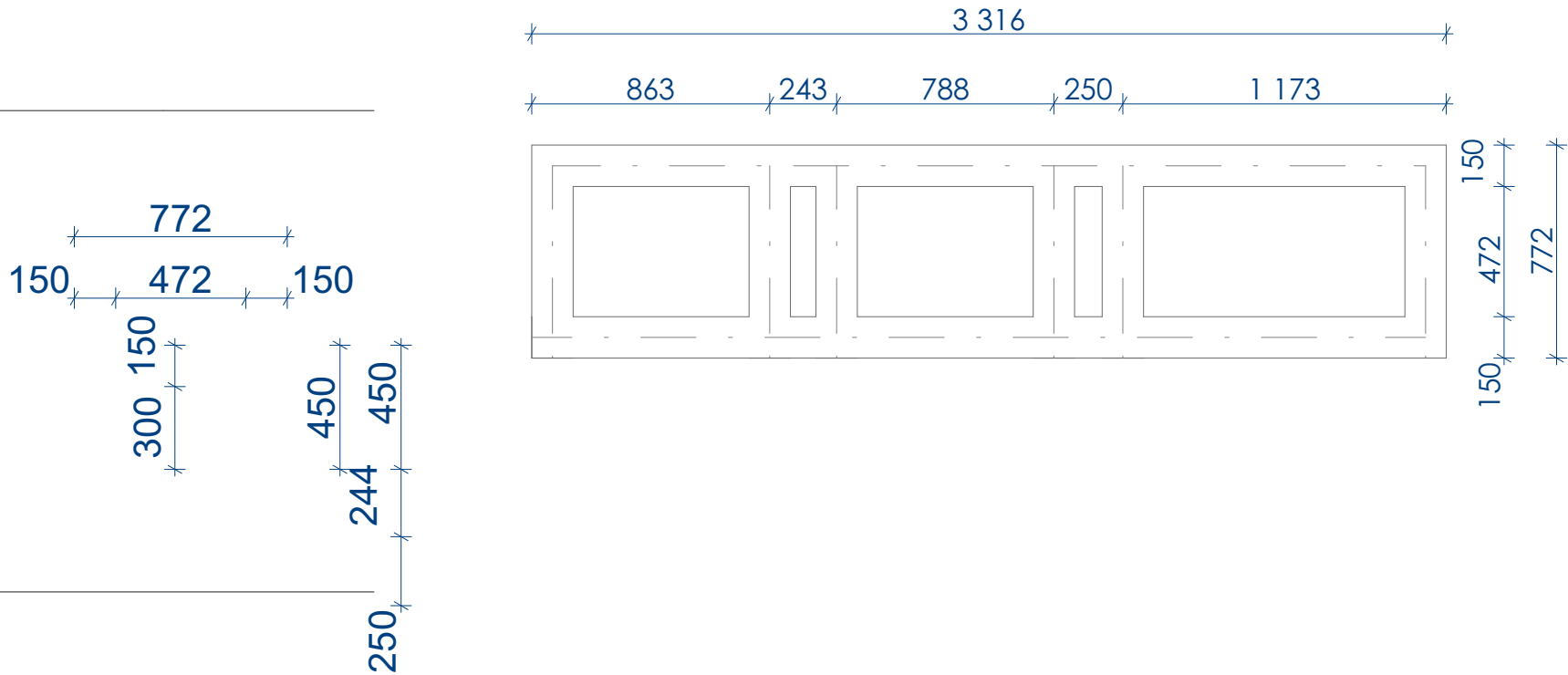

=====

VÝKAZ OCELI					
Z35 - PODSTAVEC VZT VRV JEDNOTEK					
		kg/m/m2	délka (m)	plocha (m2)	váha kg
Podstavec					
JEKL 150/150/5		23,28	16,8		391,10
					0,00
					0,00
			1 ks		391,10
			Prořez materiálu 20%		78,2208
			Celkem 2 KS		938,65

POZNÁMKA

KONSTRUKCE BUDE KOTVENA KE STROPU PŘES PRUŽNÉ PODLOŽKY
VEŠKERÉ ROZMĚRY JSOU ORIENTAČNÍ A JE NUTNÉ JE OVĚŘIT NA STAVBĚ
DLE SKUTEČNÝCH ROZMĚRŮ
KONSTRUKCE BUDE PROVEDENA Z OCELI S235
KONSTRUKCE BUDE ZPRACOVÁNA V DÍLENSKÉ DOKUMENTACI
A PŘEDLOŽENA KE SCHVÁLENÍ AD
PROSTUPY STŘEŠNÍ HYDROIZOLAČNÍ VRSTVY BUDOU PROVEDENY SYSTÉMOVÝMI PRVKY
KONSTRUKCE BUDE ŽÁROVĚ ZINKOVÁNA

Projektová dokumentace pro změnu stavby před dokončením

± 0,000 = 249,150 m n.m.
SOUŘADNÝ SYSTÉM: JTSK
VÝŠKOVÝ SYSTÉM: BpV

architekti chmelík & partneři

generální projektant :		autorizační razítko :	
architekti chmelík & partneři, s.r.o. Úzká 201 Hradec Králové 500 03 Česká republika DIČ: CZ28768841 IČO: 28768841			
autor návrhu : Ing. arch. Jaromír Chmelík			
autorská spolupráce : Ing. arch. Petr Večeřa		spolupráce : Ing. arch. Jiří Vopršal, Jakub Audrlický	
objednatel :		investor :	
Oblastní charita Hradec Králové Komenského 266 500 03 Hradec Králové		Oblastní charita Hradec Králové Komenského 266 500 03 Hradec Králové	
zpracovatel části díla : DPS Projecticon s.r.o. Antonína Kopeckého 151, 549 22 Nový Hrádek IČO: 28809459			
HIP : Ing. Pavel Ježek		vypracoval : Jindřich Pavlík, Ing. arch. Petr Večeřa	
architekt : Ing. arch. Jaromír Chmelík		zodp. projektant : Ing. Pavel Ježek	
		kontroloval : Ing. Pavel Ježek	
název díla : Lůžkový hospic pro Hradecko s odlehčovací službou		Objekt : SO 01 - HOSPIC	
místo stavby : Stěžery		datum : 21.05.2024	
název : SCHEMATA ZÁMEČNICKÝCH VÝROBKŮ Z35		číslo přílohy : D.1.1.1.22.8	
		měřítko :	

PROJECTICON S.R.O. PROJEKČNÍ A KONZULTAČNÍ KANCELÁŘ	
Projecticon s.r.o. Antonína Kopeckého 151 549 22 Nový Hrádek IČO: 28809459	
účel díla : DPS	číslo paré :